# SISTEMA OPERATIVO WINDOWS

Ing.
Luz S. Hoyos

# SISTEMA OPERATIVO

**El sistema operativo es el programa principal del computador.**

**Es el que permite que el computador encienda, funcione y que nosotros podamos usar programas, escribir, escuchar música o navegar en Internet.**




Ing.
Luz S. Hoyos

# WINDOWS

**Es un sistema operativo creado por Microsoft. Permite usar el computador de forma gráfica (con ventanas, íconos y botones).**

## PARTES PRINCIPALES

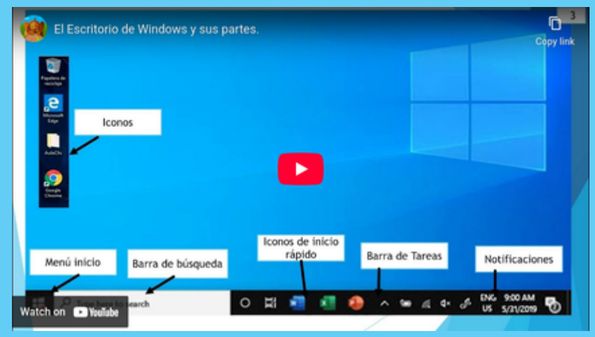


### Escritorio



### Íconos



### Menú inicio

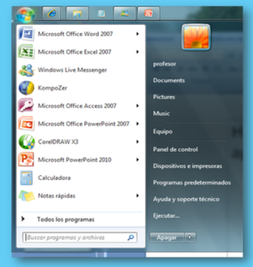

### Barra de tareas




Ing.
Luz S. Hoyos

# MANEJO DE VENTANAS EN WINDOWS

**Para tratar este tema, los invito a observar el siguiente video:**

https://youtu.be/E9tq2UAC7xg




Ing.
Luz S. Hoyos

# PROGRAMAS BÁSICOS DE WINDOWS

## Bloc de notas

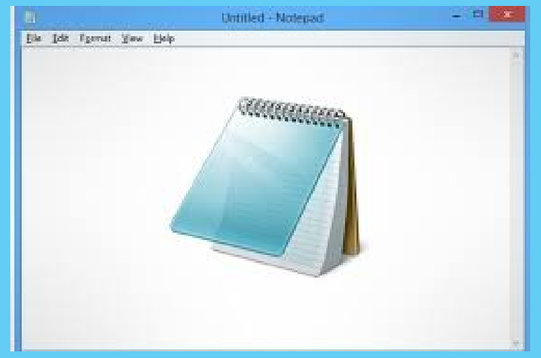


## Explorador de archivos

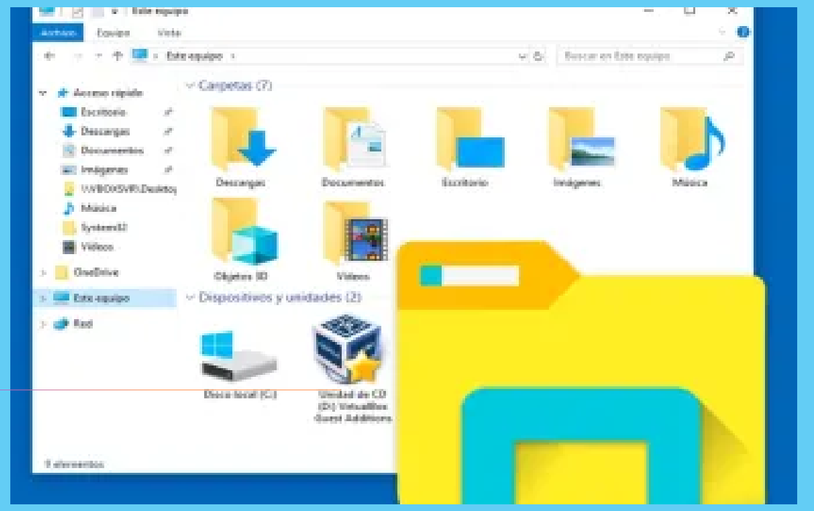

## Calculadora




## Paint

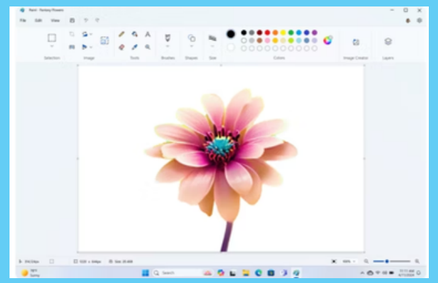

Ing.
Luz S. Hoyos

# ACTIVIDAD

- Abre el programa: Bloc de notas.
- Escribe un párrafo donde menciones como se han sentido en el colegio, que es lo que mas les gusta y lo que les disgusta.
- Debajo del anterior, escribe otro párrafo libre (sobre lo que quieras comentar)
- Crea una carpeta en “Documentos”, con el nombre: Clase.
- Guarda el documento que creaste en el bloc de notas en la carpeta “Clase”
- Cierra la ventana del Bloc de notas.

“No olvides que es importante la buena ortografía”

Ing.
Luz S. Hoyos

# ¡GRACIAS POR SU ATENCIÓN!

Ing.
Luz S. Hoyos