

Coherencia y Cohesión



Claves para escribir textos claros y conectados

Docente: Paula Andrea Rojas Lozano · 11 de agosto de 2026



¿Qué es la Coherencia y la Cohesión?

📌 Coherencia: Es el sentido lógico y el orden de las ideas en un texto. Un texto coherente tiene un hilo conductor claro y sus ideas se relacionan entre sí de manera organizada.
🔗 Cohesión: Es el uso de elementos lingüísticos que conectan las ideas dentro del texto, como conectores, pronombres y sinónimos.
✅ Importancia: Juntas, facilitan la comprensión del texto, lo hacen agradable de leer y permiten que el mensaje llegue de forma clara al lector.

1. Las ideas deben estar relacionadas entre sí
2. El texto debe tener un orden lógico
3. Evitar contradicciones en el texto
4. Sin saltos abruptos entre ideas
5. Ejemplo: párrafo con ideas claras y conectadas



1. Conectores (y, pero, porque, sin embargo)
2. Pronombres que retoman ideas (él, ella, esto)
3. Repetición y sinónimos para evitar confusión
4. Ejemplo: "Juan estudió mucho. Él aprobó el examen."
5. Conexión entre frases para un texto fluido y claro



Coherencia

Sentido global del texto · Orden lógico de las ideas · Lógica y unidad temática · Las ideas se relacionan entre sí

Cohesión

Elementos que unen frases · Conectores (pero, porque, sin embargo) · Pronombres y referencias · Juntas logran un texto claro y fluido

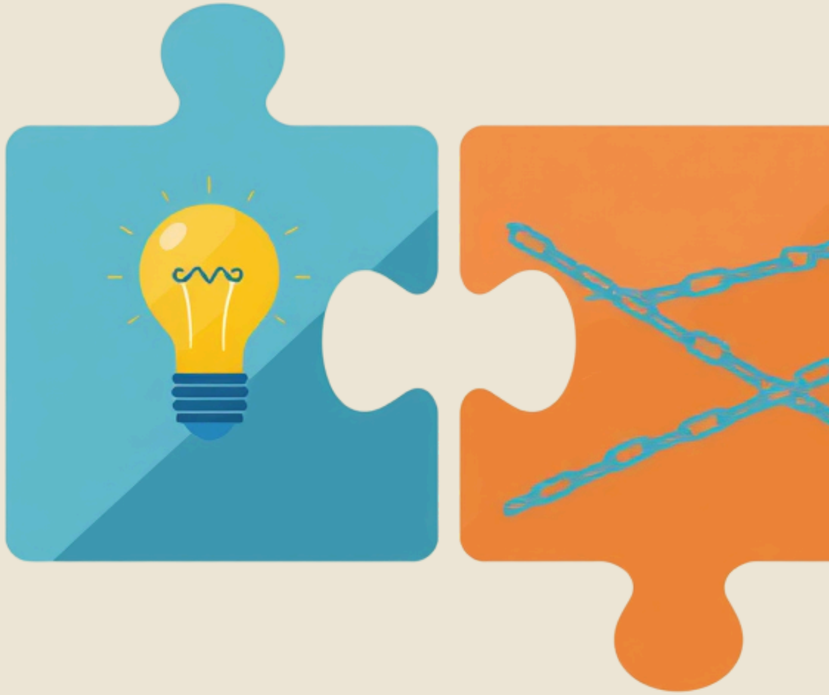

Actividad

Actividades de aprendizaje

1 Interpreta

Responde Verdadero (V) o Falso (F). Un texto es coherente cuando:

- [ ] **a.** tiene sentido global.
- [ ] **b.** se compone de varias partes.
- [ ] **c.** las ideas giran en torno al mismo tema.
- [ ] **d.** no es lógico.
- [ ] **e.** se organiza en párrafos.
- [ ] **f.** las ideas siguen un orden lógico.

2 **Transcribe** en tu cuaderno las siguientes oraciones en un orden coherente.

- sin embargo todo su cuerpo está adaptado para correr a gran velocidad si se ve en peligro.
- El ñandú es incapaz de volar.
- es un buen nadador si necesita cruzar algún curso de agua.
- Aunque es torpe para saltar,
- pero en el invierno conforma grandes grupos desde 20 a 30 individuos.
- Es un animal gregario durante el otoño,

3 **Identifica** cuál de estos enunciados es coherente. Explica tu respuesta en el cuaderno.

a. Todas las estrellas se caracterizan por tener luz propia. Finalmente, el sol es una de ellas.

b. Todas las estrellas se caracterizan por tener luz propia. Pero, el sol es una de ellas.

c. Todas las estrellas se caracterizan por tener luz propia. Aunque, el sol es una de ellas.

d. Todas las estrellas se caracterizan por tener luz propia. Por lo tanto, el sol es una de ellas.

4 Propón

Escoge un fenómeno de la naturaleza y arma un párrafo coherente que contenga tres oraciones: una que lo describa, otra que exprese su causa, y una final que exprese una consecuencia.