Preposiciones de Lugar y Tiempo
Prepositions of Place and Time

Grado Sexto / Sixth Grade

12 de agosto de 2026 / August 12, 2026



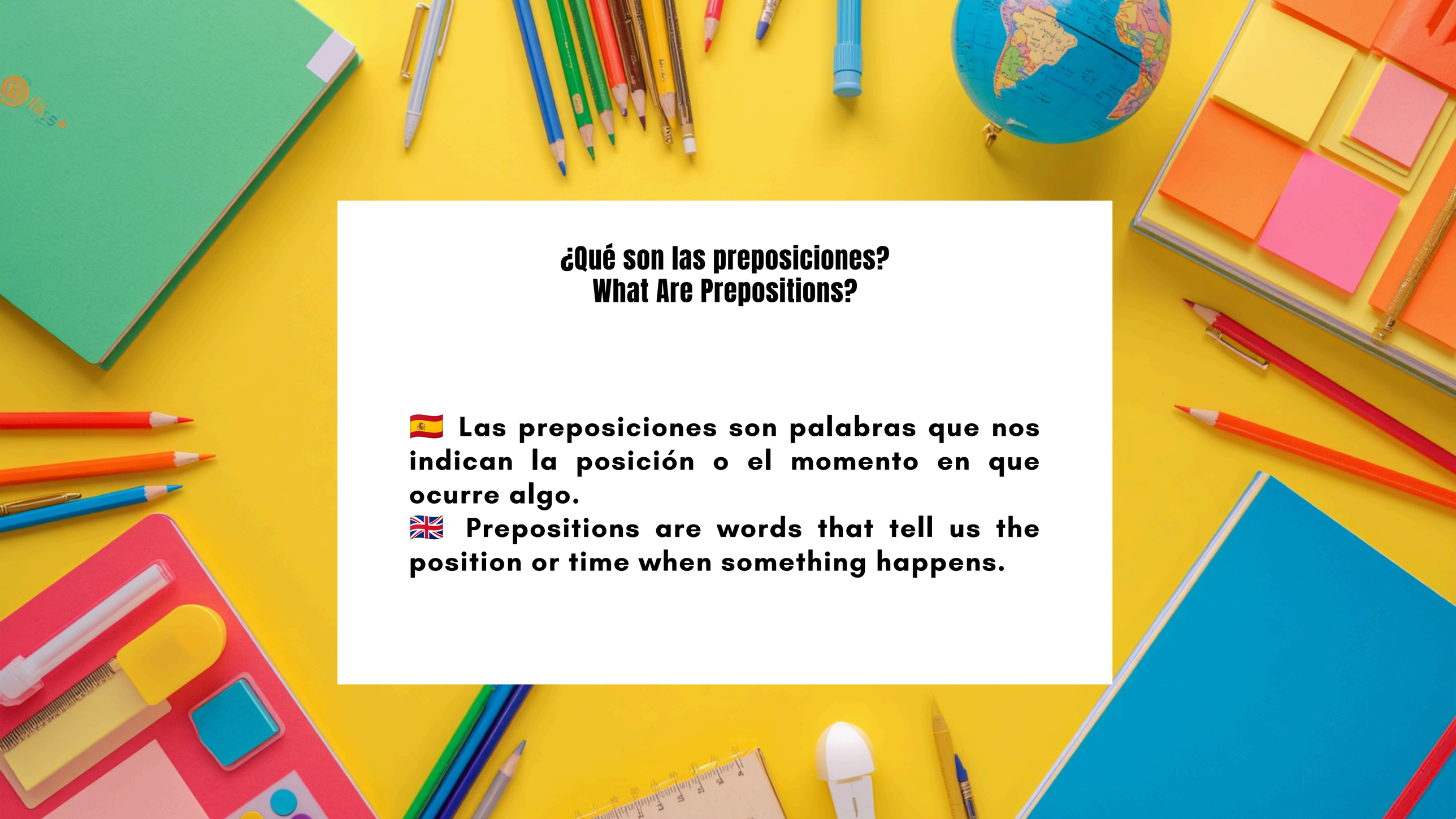

¿Qué son las preposiciones?
What Are Prepositions?

🇪🇸 Las preposiciones son palabras que nos indican la posición o el momento en que ocurre algo.

🇬🇧 Prepositions are words that tell us the position or time when something happens.

Preposiciones de Lugar / Prepositions of Place

Definición / Definition

Indican dónde está algo o alguien.
They show where something or someone is.

En / In

"El libro está en la mesa."
"The book is on the table."

Sobre / On • Debajo de / Under

"El gato está sobre la silla." / "The cat is on the chair."
"El perro está debajo de la cama." / "The dog is under the bed."



Preposiciones de Tiempo / Prepositions of Time

Definición / Definition

ES: "Las preposiciones de tiempo indican cuándo ocurre algo."
EN: "Prepositions of time show when something happens."

Ejemplos / Examples

• En / In: "Voy a la escuela en la mañana." / "I go to school in the morning."
• A las / At: "La clase es a las tres." / "The class is at three o'clock."

Antes de / Before

ES: "Termino la tarea antes de la cena."
EN: "I finish the homework before dinner."



PREPOSITIONS OF PLACE AND TIME

Taller para el grado sexto

PREPOSITIONS OF PLACE

Preposiciones de lugar

Preposition	Significado
IN	dentro de / en
ON	sobre / encima de
UNDER	debajo de
NEXT TO	al lado de
BETWEEN	entre
BEHIND	detrás de
IN FRONT OF	delante de
NEAR	cerca de



PREPOSITIONS OF TIME

Preposiciones de tiempo

Preposition	Uso
AT	horas específicas
ON	días y fechas
IN	meses, años y partes del día



Ejemplos:

- I get up **at** 6:00 a.m.
- I go to school **on** Monday.
- My birthday is **in** May.
- I study **in** the morning.



1. PREPOSITIONS OF PLACE

A. Completa las oraciones.

Usa: in – on – under – next to – behind.

1. The book is _____ the table.
2. The cat is _____ the box.
3. The shoes are _____ the bed.
4. The school is _____ the park.
5. The teacher is _____ the desk.



B. Escoge la opción correcta.

6. The pencil is ___ the pencil case.
   a) under b) in c) behind
7. The ball is ___ the chair.
   a) under b) between c) next to
8. The picture is ___ the wall.
   a) on b) in c) under
9. The teacher is ___ the students.
   a) between b) in c) under
10. The school is ___ the library.
    a) near b) in c) on



2. PREPOSITIONS OF TIME

C. Completa con AT – ON – IN.

11. I wake up _____ 6:00 a.m.
12. We have English _____ Monday.
13. My birthday is _____ July.
14. I play soccer _____ the afternoon.
15. Christmas is _____ December.
16. I go to bed _____ 9:00 p.m.
17. We have a party _____ Saturday.
18. My mother was born _____ 1990.



3. CORRIGE EL ERROR

Lee cada oración y escribe correctamente la preposición.

19. I go to school in Monday.
    Correct: _____
20. My birthday is on June.
    Correct: _____
21. I wake up in 6:30 a.m.
    Correct: _____
22. The book is under the table.
    Correct: _____



4. CREA TUS PROPIAS ORACIONES

Escribe 4 oraciones en inglés utilizando diferentes preposiciones.

23. _____
24. _____
25. _____
26. _____



5. RETO FINAL

Completa el texto con las preposiciones correctas.

AT – ON – IN – UNDER – NEXT TO

My name is Tom. I go to school _____ Monday.
I wake up _____ 6:00 a.m. My books are _____ my desk.
My backpack is _____ the chair.
My best friend sits _____ me.



BONUS

Dibuja en tu cuaderno: A classroom with:

- A book **ON** the desk.
- A backpack **UNDER** the desk.
- A pencil **IN** the pencil case.
- A teacher **IN FRONT OF** the students.
- Two chairs **NEXT TO** the desk.



¡Ponte en práctica y mejora tu inglés!