



I. IDENTIFICACION									
A. EVALUADO									
Tipo de Identificación	C.C.	No.	1110446664	Nombres y Apellidos	ADIELA DUGLEY MURILLO GARZON				
Establecimiento Educativo	SEDE PPAL FE Y ALEGRIA				Codigo DANE	173001008821	Zona	Urbana	
Entidad Territorial Certificada	SECRETARIA DE EDUCACION IBAGUE			Municipio Localidad	Ibague (Tol)		Cargo	Docente	
B. EVALUADOR									
Tipo de Identificación	C.C.	No.	93359017	Nombres y Apellidos	JOSE EDUARDO BAQUERO JARAMILLO				
II. VALORACIÓN DE LAS COMPETENCIAS									
CATEGORÍAS PARA LA EVALUACIÓN DE DESEMPEÑO: No Satisfactorio (1-59); Satisfactorio (60-89); Sobresaliente (90-100)									
Año escolar	2025	Fecha Inicio	13/01/2025	Fecha Final	07/12/2025	# días licencias incapacidades	0		
# TOTAL DÍAS VALORADOS								325	
A. COMPETENCIAS FUNCIONALES Y CONTRIBUCIONES INDIVIDUALES (70%)									
Área de gestión	Competencia	Contribución Individual	VALORACIÓN						
			Puntaje	Prom.	Pond.				
Gestión Académica 40 %	Dominio curricular	"Elaborar en equipos y de manera acertada, el plan anual de área. Transversalizar los diferentes contenidos curriculares de áreas y/o grados a su cargo. Elaborar, anualmente, propuesta escrita para mejoramiento del plan de estudios y del currículo en los respectivos"	96.3 g r a d o s	95.85	38.34				
	Planeación y organización académica	"Preparar en forma clara y eficiente las sesiones pedagógicas o planes área. Asume actitud profesional frente al grupo en las sesiones de trabajo virtual logrando participación apropiada de los estudiantes"	95.6						
	Evaluación del aprendizaje	Elaborar programación de evaluaciones. Identificar con criterio humano, a los estudiantes que presentan dificultad para aprender y elaborar para aplicar de manera oportuna plan de mejoramiento.	94.8						
	Pedagógica y didáctica	"Desarrollar las clases o sesiones pedagógicas utilizando metodologías variadas e innovadoras, en ambiente agradable y con respeto por los ritmos de aprendizaje y diferencia individual de los estudiantes. Aportar, desde el desarrollo de su área, a la construcción del proyecto de vida del estudiante como contextualización de su práctica pedagógica. Generar y socializar experiencias pedagógicas surgidas como consecuencia del proceso de trabajo virtual y otros aspectos innovadores con sus compañeros docentes. Auto - examinar y reflexionar sobre su práctica y desempeño pedagógico en la Institución"	96.7						

Gestión Administrativa 15 %	Uso de recursos	Utilizar los recursos didácticos disponibles y mas apropiados para el proceso pedagógico desde los hogares. Organizar con anticipación los recursos pedagógicos para el trabajo en el aula.	95.9	95.90	14.39
	Seguimiento de procesos	Cumplir la jornada laboral y las actividades programadas . Establecer relaciones apropiadas y efectivas para comunicarse con los diferentes integrantes de la comunidad institucional. Participar efectivamente en el proceso de evaluación institucional.	95.9		
Gestion Comunitaria 15 %	Comunicación institucional	"Conocer, cumplir y hacer cumplir el manual de convivencia y prevenir a los estudiantes sobre la ocurrencia de posibles riesgos. Motivar con su ejemplo y actitud general la generación de valores entre la comunidad educativa"	95.8	96.05	14.41
	Interacción con la comunidad y el entorno	"Contextualizar la práctica pedagógica de acuerdo con la realidad local Diseñar y aplicar mecanismos de información y vinculación de padres al proceso de formación de los estudiantes "	96.3		
70 %					67.14

B. COMPETENCIAS COMPORTAMENTALES (30%)

Competencia	VALORACIÓN		
	Puntaje	Prom.	Pond.
Trabajo en equipo	96.5	95.97	28.79
Compromiso social e institucional	97		
Orientación al logro	94.4		

C. RESULTADO TOTAL (100%)

CALIFICACIÓN TOTAL = PONDERACIÓN PROMEDIOS

FINAL

95.93

VALORACIÓN FINAL DEL DESEMPEÑO	NO SATISFACTORIO	SATISFACTORIO	SOBRESALIENTE	X
--------------------------------	------------------	---------------	---------------	---

III. PERFIL DE COMPETENCIAS DEL DOCENTE

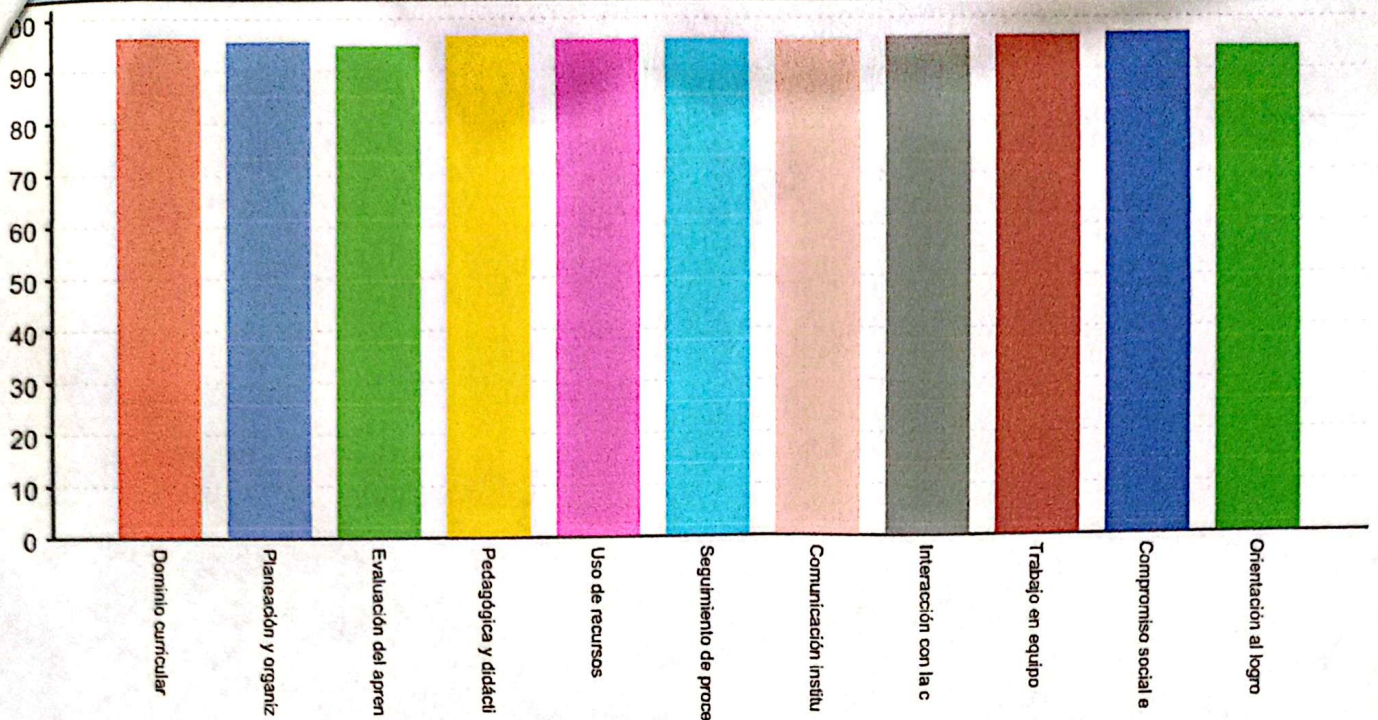

IV. CONSTANCIA DE NOTIFICACIÓN

En la fecha 07/12/2025 se le notifica a MURILLO GARZON ADIELA DUGLEY el resultado total de la Evaluación Anual de Desempeño de Docentes y Directivos Docentes correspondiente al año escolar 2025. Se le entrega copia del resultado y se le hace saber que ante el mismo proceden los recursos de reposición y apelación, dentro de los cerro (0) días hábiles siguientes a esta notificación, en los términos que establece el artículo 36 del Decreto Ley 1278 de 2002, en concordancia con el Código Contencioso Administrativo.

Nombre completo del docente evaluado:	Nombre completo del evaluador:
MURILLO GARZON ADIELA DUGLEY	BAQUERO JARAMILLO JOSE EDUARDO
Firma y número de documento del docente evaluado:	Firma y número de documento del evaluador:
Adiela Dugley Murillo CC.1110446664	[Firma] 93359017
Ciudad y fecha: <u>Ibagué, 07 de diciembre de 2025</u>	[Firma]

V. PLAN DE DESARROLLO PERSONAL Y PROFESIONAL

Competencias objeto de mejoramiento, priorizadas con base en los puntajes finales.	Estrategias y acciones específicas de mejoramiento. Pueden ser nuevas o continuación de las anteriores
--	--

Nombre completo del docente evaluado:	Nombre completo del evaluador:
MURILLO GARZON ADIELA DUGLEY	BAQUERO JARAMILLO JOSE EDUARDO
Firma y número de documento del docente evaluado:	Firma y número de documento del evaluador:
Adiela Dugley Murillo CC.1110446664	[Firma] 93359017
Ciudad y fecha de elaboración del Plan de Desarrollo Personal y Profesional: <u>Ibagué, 07 de diciembre de 2025</u>	Ibagué (Tol) [Firma]