



I. IDENTIFICACION									
A. EVALUADO									
Tipo de Identificación	C.C.	No.	93408555	Nombres y Apellidos	JUAN CARLOS DUARTE				
Establecimiento Educativo	SEDE PPAL FE Y ALEGRIA			Codigo DANE	173001008821		Zona	Urbana	
Entidad Territorial Certificada	SECRETARIA DE EDUCACION IBAGUE			Municipio Localidad	Ibague (Tol)		Cargo	Docente	
B. EVALUADOR									
Tipo de Identificación	C.C.	No.	93359017	Nombres y Apellidos	JOSE EDUARDO BAQUERO JARAMILLO				
II. VALORACIÓN DE LAS COMPETENCIAS									
CATEGORÍAS PARA LA EVALUACIÓN DE DESEMPEÑO: No Satisfactorio (1-59); Satisfactorio (60-89); Sobresaliente (90-100)									
Año escolar	2025	Fecha Inicio	13/01/2025	Fecha Final	07/12/2025	# días licencias incapacidades	0		
# TOTAL DÍAS VALORADOS								325	
A. COMPETENCIAS FUNCIONALES Y CONTRIBUCIONES INDIVIDUALES (70%)									
Área de gestión	Competencia	Contribución Individual	VALORACIÓN						
			Puntaje	Prom.	Pond.				
Gestión Académica 40 %	Dominio curricular	"Presentar un plan organizado con estrategias acciones y recursos para el año académico. Llevar una programación sistemática y optimizar el tiempo diario de sus clases. Tener dominio de grupo y mantener la disciplina en el aula sin acudir al maltrato físico o psicológico"	96.8						
	Planeación y organización académica	"Presentar un plan organizado con estrategias acciones y recursos para el año académico. Llevar una programación sistemática y optimizar el tiempo diario de sus clases. Tener dominio de grupo y mantener la disciplina en el aula sin acudir al maltrato físico o psicológico"	96.5						
	Evaluación del aprendizaje	Apoyo procesos de evaluación formativa que desde el MEN propicia un análisis reflexivo y coherente que ayudan a la toma de decisiones en pro del mejoramiento continuo	96						
	Pedagógica y didáctica	"Utilizar variadas estrategias de enseñanza y las ajusta según las características, las necesidades y los ritmos de aprendizaje de los estudiantes. Usar diferentes escenarios y ambientes para potenciar los procesos de enseñanza y aprendizaje y motivar a los estudiantes"	95						
				96.08	38.43				

Gestión Administrativa 15 %	Uso de recursos	"Prever y gestionar los recursos necesarios para el desarrollo de su actividad pedagógica. Solicitar y devolver los equipos y espacios que requiere para su práctica pedagógica oportunamente y siguiendo los procedimientos establecidos. Hacer uso responsable de los equipos e instalaciones de la institución y mantenerlos en buen estado "	96.5	96.50	14.48
	Seguimiento de procesos	"Cumplir la jornada laboral y las actividades por Desarrollar sus actividades de acuerdo con el calendario y la jornada escolar, Interactuar efectivamente con las diferentes instancias de la institución para optimizar el desarrollo "	96.5		
Gestión Comunitaria 15 %	Comunicación institucional	"Custodiar la aplicación y el cumplimiento del manual de convivencia en los diferentes espacios de la institución. Fomentar el respeto por los valores entre sus superiores, colegas y estudiantes."	95.8	95.85	14.38
	Interacción con la comunidad y el entorno	"Informar a padres de familia y acudientes sobre procesos educativos y avances en el aprendizaje de los estudiantes y establecer relaciones de colaboración con ellos. Utiliza diferentes escenarios comunitarios para enriquecer sus prácticas pedagógicas."	95.9		
70 %					67.29

B. COMPETENCIAS COMPORTAMENTALES (30%)

Competencia	VALORACIÓN		
	Puntaje	Prom.	Pond.
Trabajo en equipo	96	96.00	28.80
Compromiso social e institucional	96		
Orientación al logro	96		

C. RESULTADO TOTAL (100%)

C. RESULTADO TOTAL (100%)					FINAL	
CALIFICACIÓN TOTAL = PONDERACIÓN PROMEDIOS					96.09	
VALORACIÓN FINAL DEL DESEMPEÑO	NO SATISFACTORIO		SATISFACTORIO		SOBRESALIENTE	X

III. PERFIL DE COMPETENCIAS DEL DOCENTE

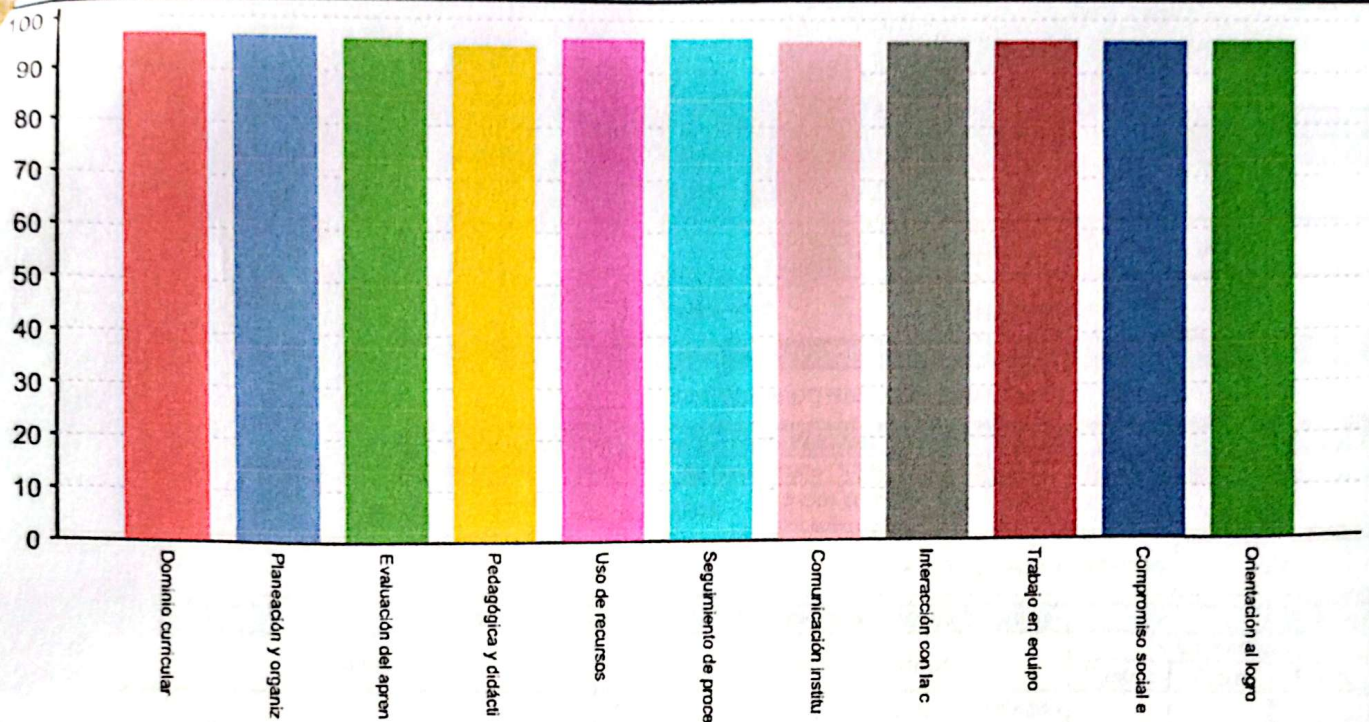

IV. CONSTANCIA DE NOTIFICACIÓN

En la fecha 7-Dic-2025 se le notifica a DUARTE JUAN CARLOS el resultado total de la Evaluación Anual de Desempeño de Docentes y Directivos Docentes correspondiente al año escolar 2025. Se le entrega copia del resultado y se le hace saber que ante el mismo proceden los recursos de reposición y apelación, dentro de los cero (0) días hábiles siguientes a esta notificación, en los términos que establece el artículo 36 del Decreto Ley 1278 de 2002, en concordancia con el Código Contencioso Administrativo.

Nombre completo del docente evaluado:	Nombre completo del evaluador:
DUARTE JUAN CARLOS	BAQUERO JARAMILLO JOSE EDUARDO
Firma y número de documento del docente evaluado:	Firma y número de documento del evaluador:
<i>J. Duarte</i> c.c. 93.408.555	<i>[Firma]</i> 93359017
Ciudad y fecha:	
Ibagué, 7 diciembre de 2025	

V. PLAN DE DESARROLLO PERSONAL Y PROFESIONAL

Competencias objeto de mejoramiento, priorizadas con base en los puntajes finales.	Estrategias y acciones específicas de mejoramiento. Pueden ser nuevas o continuación de las anteriores

Nombre completo del docente evaluado:	Nombre completo del evaluador:
DUARTE JUAN CARLOS	BAQUERO JARAMILLO JOSE EDUARDO
Firma y número de documento del docente evaluado:	Firma y número de documento del evaluador:
<i>J. Duarte</i> c.c. 93.408.555 Ibagué	<i>[Firma]</i> 93359017
Ciudad y fecha de elaboración del Plan de Desarrollo Personal y Profesional:	
Ibagué (Tol)	